

**LINEE DI INDIRIZZO PER LE RICOGNIZIONI E I PIANI DI  
RAZIONALIZZAZIONE DEGLI ORGANISMI PARTECIPATI  
DAGLI ENTI TERITORIALI  
(ART. 24 D.LGS. N. 175/2016)**

## **INDICE**

- 01.****SCHEDA ANAGRAFICA**
- 02.****RICOGNIZIONE DELLE SOCIETÀ PARTECIPATE**
  - 02.01. Ricognizione delle società a partecipazione diretta
  - 02.02. Ricognizione delle società a partecipazione indiretta
  - 02.03. Grafico delle relazioni tra partecipazioni
- 03.****REQUISITI TESTO UNICO DELLE SOCIETÀ A PARTECIPAZIONE PUBBLICA (T.U.S.P.)**
  - 03.01. Finalità perseguite e attività ammesse (articoli 4 e 26)
  - 03.02. Condizioni art. 20 co. 2
- 04.****MANTENIMENTO SENZA INTERVENTI DI RAZIONALIZZAZIONE**
- 05.****AZIONI DI RAZIONALIZZAZIONE**
  - 05.01. Contenimento costi
  - 05.02. Cessione/Alienazione quote
  - 05.03. Liquidazione
  - 05.04. Fusione/Incorporazione
  - 05.05. Riepilogo
- 06.****ELENCO MOTIVAZIONI**

**LINEE GUIDA PER LE RICOGNIZIONI E I PIANI DI RAZIONALIZZAZIONE  
DEGLI ORGANISMI PARTECIPATI DAGLI ENTI TERRITORIALI  
(ART. 24 D.LGS. N. 175/2016)**

**01. SCHEDA ANAGRAFICA**

**Tipologia Ente:** Comune

**Denominazione Ente:** EMILIA-ROMAGNA

**Codice fiscale dell'Ente:** 00246880397

L'ente ha già adottato il piano operativo di razionalizzazione ai sensi dell'art. 1 co. 612, l. n. 190/2014  SI

**Dati del referente/responsabile per la compilazione del piano**

**Nome:**

Omar

**Cognome:**

Laghi

**Recapiti:**

**Indirizzo:**

Piazza Farini 1 48026 Russi (RA)

**Telefono:**

0544/587606

**Fax:**

0544/582126

**Posta elettronica:**

olaghi@comune.russi.ra.it

## 02. RICOGNIZIONE DELLE SOCIETÀ PARTECIPATE

Se l'ente partecipa al capitale di una società sia direttamente sia indirettamente, compilare sia la scheda 02.01. sia la scheda 02.02.

### 02.01. Ricognizione delle società a partecipazione diretta

Progressivo A	Codice fiscale società B	Denominazione società C	Anno di costituzione D	% Quota di partecipazione E	Attività svolta F	Partecipazione di controllo G	Società in house H	Quotata (ai sensi del d.lgs. n. 175/2016) I	Holding pura J
Dir_1	02210130395	Ravenna Holding S.p.A.	2005	0,66%	Strumento organizzativo degli enti soci mediante il quale l'ente locale partecipa nelle società, anche di servizio pubblico locale, rispondenti ai modelli previsti dalla normativa interna e comunitaria, al fine di garantire l'attuazione coordinata ed unitaria dell'azione amministrativa nonché un'organizzazione efficiente, efficace ed economica nell'ordinamento dell'ente locale, nel perseguimento degli obiettivi di interesse pubblico di cui l'ente stesso è portatore.	NO*	SI	NO	SI**
Dir_2	01220290397	TE.AM. S.R.L.	1995	8,70%	Società degli assets - Amministrazione e gestione reti ed impianti servizio idrico integrato, ed impianti connessi; gestione canile intercomunale	NO	SI	NO	NO
Dir_3	00830680393	S.TE.P.RA. Soc. Cons. a r.l. in liquidazione	1982	0,03%	Favorire lo sviluppo economico e imprenditoriale della provincia di Ravenna tramite investimenti produttivi; fornire assistenza e consulenza ai potenziali investitori; svolgere attività di marketing territoriale.	NO	NO	NO	NO
Dir_4	024014510396	ROMAGNOLA PROMOTION S.R.L. in liquidazione	2000	5,20%	Organizzazione di manifestazioni fieristiche, mostre, rassegne ed esposizioni. Valorizzazione e crescita delle manifestazioni fieristiche del territorio della Bassa Romagna, quale strumento per lo sviluppo economico.	NO	NO	NO	NO
Dir_5	01358060380	Delta 2000 SCRL	1996	0,43%	L'attività della società è finalizzata all'ideazione, attuazione, coordinamento, gestione e rendicontazione tecnico-economica di azioni e progetti riferiti a programmi economici territoriali, al servizio degli Enti Locali, delle Associazioni, degli operatori e dell'intera collettività. I principali ambiti di intervento sono agricoltura e pesca, ambiente e territorio, turismo e cultura, industria e artigianato, risorse umane, cooperazione territoriale, progetti integrati.	NO	NO	NO	NO
Dir_6	01306830397	ANGELO PESCARINI SCUOLA ARTI E MESTIERI SOC. CONS. A R.L.	2001	3,00%	Progettazione e gestione di iniziative di formazione, iniziale, superiore e continua destinati alla qualificazione di giovani ed adulti sviluppo sociale ed economico del territorio.	NO	NO	NO	NO
Dir_7	01441410394	BASSA ROMAGNA CATERING S.p.A.	1998	0,20%	Realizzazione e gestione di centri per la produzione di pasti per la ristorazione collettiva - fornitura di pasti agli enti pubblici soci, gestione del servizio di mensa interaziendale del territorio del comune di Lugo.	NO	NO	NO	NO
Dir_8	02770891204	LEPIDA SPA	2007	0,01%	Attività operativa per la pianificazione, lo sviluppo e la gestione delle infrastrutture di telecomunicazione degli Enti Soci e degli Enti collegati alla rete Lepida e per l'erogazione e dei servizi telematici inclusi nell'architettura di rete.	NO	SI	NO	NO
Dir_9	02143780399	AMBRA S.R.L. (fino al 15/01/2017) - AMR S.R.L. (dal 16/01/2017)	2003	2,42%	Svolgimento di tutte le funzioni di "agenzia della mobilità" previste dalle norme di legge vigenti nell'ambito territoriale romagnolo	NO	NO	NO	NO

\* La società è soggetta a controllo analogo congiunto da parte dei soci di cui all'articolo 2 c. 1 let d)

\*\* vedi scheda 03.01 - Motivazioni

Le società a partecipazione diretta (quotate e non quotate) sono sempre oggetto di ricognizione, anche se non controllate dall'ente.

Colonna B: Inserire codice di 11 cifre per le società aventi sede in Italia; codice di 11 cifre seguito da "E" per le società aventi sede all'estero.

Colonna C: Inserire la ragione sociale comprensiva della forma giuridica.

Colonna E: Inserire valori comprensivi di decimali.

Colonna F: Inserire una descrizione sintetica della/e attività effettivamente svolta/e.

Colonna G: Indicare se la partecipazione detenuta dall'amministrazione è di controllo ai sensi dell'art. 2359 c.c.

Colonna H: Indicare "SI" se l'Amministrazione esercita il controllo analogo o più Amministrazioni esercitano il controllo analogo congiunto.

Colonna I: Indicare "SI" se la società emette azioni quotate in mercati regolamentati; se ha emesso, al 31/12/2015, strumenti finanziari quotati in mercati regolamentati; se sia partecipata da società quotate o che hanno emesso strumenti finanziari quotati.

Colonna J: Indicare "SI" se la società ha come oggetto sociale esclusivo la gestione delle partecipazioni societarie per conto dell'Amministrazione.

## 02. RICOGNIZIONE DELLE SOCIETÀ PARTECIPATE

### 02.02. Ricognizione delle società a partecipazione indiretta

Progressivo	Codice fiscale società	Denominazione società	Anno di costituzione	Denominazione società/organismo tramite	% Quota di partecipazione società/organismo tramite	% Quota di partecipazione indiretta Amministrazione	Attività svolta	Partecipazione di controllo	Società in house	Quotata (ai sensi del d.lgs. n. 175/2016)	Holding pura
A	B	C	D	E	F	G	H	I	J	K	L
Ind_1	02240010393	ASER - Azienda Servizi Romagna S.r.l.	2006	Ravenna Holding S.p.A.	0,66	0,66	Attività di impresa funebre che assicura in forma congiunta le seguenti prestazioni: a) disbrigo, su mandato dei familiari, delle pratiche amministrative inerenti il decesso; b) fornitura di casse mortuarie e di altri articoli ed accessori funebri, fiori compresi, in occasione di un funerale; c) trasporto di salma, di cadavere, di ceneri e di ossa umane; d) le incombenze non specificatamente indicate, ma correlate ai servizi sopra richiamati.	NO*	NO	NO	
Ind_2	90003710390	AZIMUT S.p.A.	1996	Ravenna Holding S.p.A.	0,66	0,39	Esercizio di servizi pubblici locali o servizi di interesse generale affidati da parte di enti soci e/o altri soggetti e definiti sulla base di contratti di servizio. In particolare: la gestione dei servizi cimiteriali (include le operazioni di polizia mortuaria); la gestione di cremazione salme; la gestione di camere mortuarie; la gestione di manutenzione verde pubblico; l'igiene ambientale attraverso attività antiparassitarie e di disinfestazione; la gestione toilette pubbliche; la gestione della sosta; la gestione delle attività di accertamento delle violazioni al codice della strada in materia di sosta; la gestione di servizi ausiliari ai precedenti.	NO*	NO	NO	
Ind_3	02180280394	Ravenna Entrate S.p.A.	2004	Ravenna Holding S.p.A.	0,66	3,96	Servizi di riscossione e gestione per il Comune di Ravenna delle entrate tributarie, patrimoniali e delle sanzioni amministrative elevate dal Corpo di Polizia Municipale.	NO*	NO	NO	
Ind_4	01323720399	Ravenna Farmacie S.r.l.	1969 Consorzio - 2005 SRL	Ravenna Holding S.p.A.	0,66	0,61	Gestione del servizio farmaceutico per i Comuni soci e attività di commercio al dettaglio e all'ingrosso ad esso connesso.	NO*	SI	NO	
Ind_5	00337870406	Romagna Acque - Società delle fonti S.p.A.	1994	Ravenna Holding S.p.A.	0,66	0,19	Gestione dei sistemi di captazione, adduzione, trattamento e distribuzione primaria e della fornitura del servizio idrico all'ingrosso negli ambiti territoriali ottimali di Forlì-Cesena, Ravenna e Rimini.	NO**	SI	NO	

Ind_6	00080540396	SAPIR S.p.A.	1957	Ravenna Holding S.p.A.	0,66	0,19	Attività di servizi portuali e gestione degli "asset" per lo sviluppo del Porto di Ravenna (realizzazione, gestione e concessione in godimento di fabbricati, banchine e piazzali inerenti l'attività di impresa portuale e di movimentazione di merci in genere)	NO	NO	NO
Ind_7	03836450407	Start Romagna S.p.A.	2010	Ravenna Holding S.p.A.	0,66	0,16	Gestione del servizio di Trasporto Pubblico Locale per i bacini di Ravenna, Forlì-Cesena e Rimini; servizi scolastici e servizi di navigazione marittima	NO	NO	NO
Ind_8	04245520376	HERA S.p.A.	2002	Ravenna Holding S.p.A.	0,66	0,04	Attività di servizi pubblici locali d'interesse economico: distribuzione di gas naturale, servizio idrico integrato e servizi ambientali, comprensivi di spazzamento, raccolta, trasporto e avvio al recupero e allo smaltimento dei rifiuti.	NO	NO	SI
Ind_9	03182161202	TPER S.p.A.	2012	Ravenna Holding S.p.A.	0,66	0,00	Gestione del servizio di trasporto pubblico locale su gomma nei bacini di Bologna e Ferrara, trasporto pubblico locale ferroviario regionale Emilia-Romagna e dal 2014 gestione del servizio sosta nel comune di Bologna	NO	NO	NO

\* Società soggetta al controllo di Ravenna Holding S.p.A.

\*\* Società soggetta a controllo analogo congiunto

Le società a partecipazione indiretta (quotate e non quotate) sono oggetto di ricognizione solo se detenute dall'ente per il tramite di una società/organismo sottoposto a controllo da parte dello stesso.

Colonna B: Inserire codice di 11 cifre per le società aventi sede in Italia; codice di 11 cifre seguito da "E" per le società aventi sede all'estero.

Colonna C: Inserire la ragione sociale comprensiva della forma giuridica.

Colonna E: Inserire la denominazione delle società/organismi (1 o +) attraverso le quali l'ente partecipa alle medesime. Per le indirette di livello successivo, inserire la denominazione delle società/organismi partecipanti (1 o +) del livello immediatamente precedente.

Colonna F: indicare separatamente ciascuna quota di partecipazione (comprensiva di decimali) qualora la partecipazione sia detenuta attraverso 2 o + società/organismi tramite.

Colonna G: indicare una unica quota di partecipazione (comprensiva di decimali) determinata in proporzione alla quote di partecipazione dei livelli precedenti.

Colonna H: Inserire una descrizione sintetica della/e attività effettivamente svolta/e.

Colonna I: Indicare se la partecipazione detenuta dall'amministrazione è di controllo ai sensi dell'art. 2359 c.c.

Colonna J: Indicare "SI" se l'Amministrazione esercita il controllo analogo o più Amministrazioni esercitano il controllo analogo congiunto.

Colonna K: Indicare "SI" se la società emette azioni quotate in mercati regolamentati; se ha emesso, al 31/12/2015, strumenti finanziari quotati in mercati regolamentati; se sia partecipata da società quotate o che hanno emesso strumenti finanziari quotati.

Colonna L: Indicare "SI" se la società ha come oggetto sociale esclusivo la gestione delle partecipazioni societarie per conto dell'Amministrazione.

**02. RICOGNIZIONE DELLE SOCIETÀ PARTECIPATE**

02.03. Grafico delle relazioni tra partecipazioni

Dati al 23/09/2016

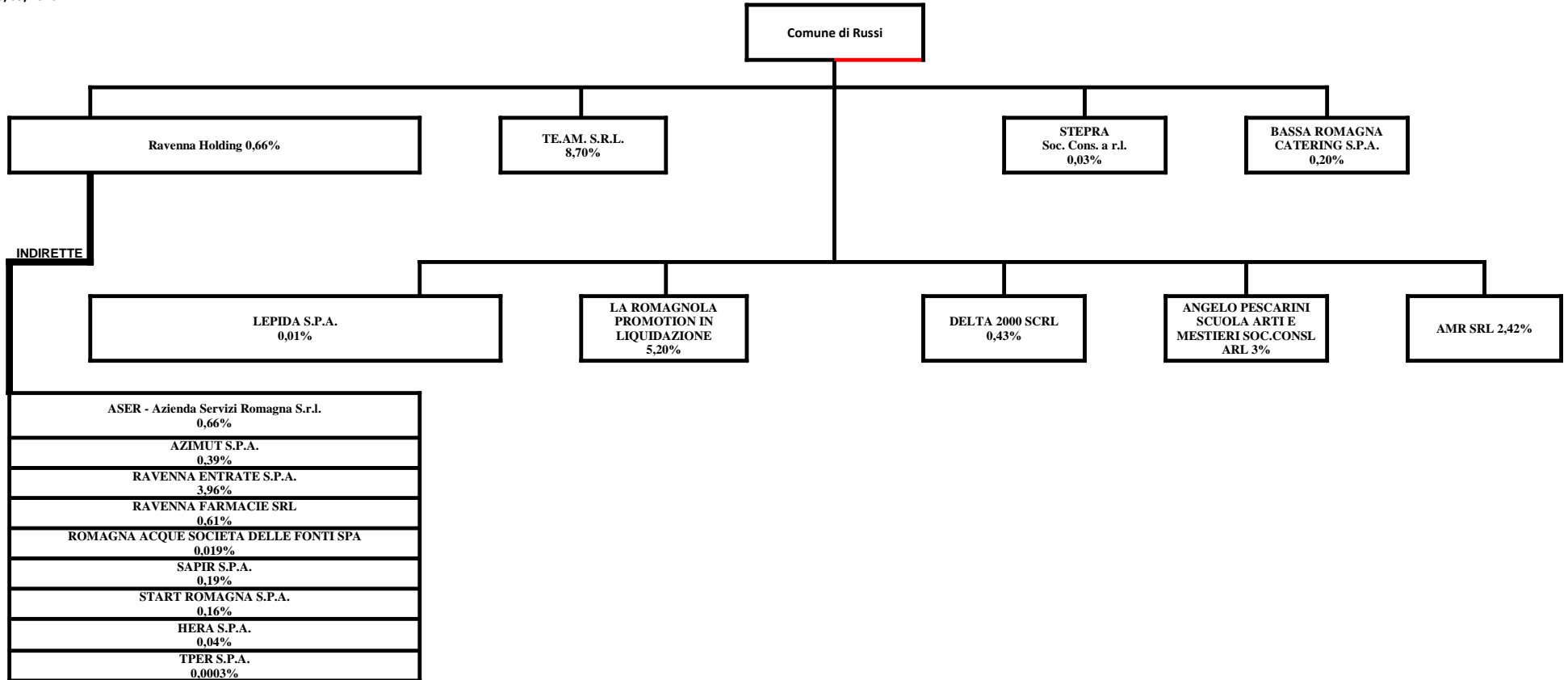

#### 04. MANTENIMENTO SENZA INTERVENTI DI RAZIONALIZZAZIONE

Compilare un record per ciascuna partecipazione che si intende mantenere senza interventi di razionalizzazione

Progressivo	Denominazione società	Tipo di partecipazione	Attività svolta	% Quota di partecipazione	Motivazioni della scelta
A	B	C	D	E	F
Dir_1	Ravenna Holding S.p.A.	Diretta	Strumento organizzativo degli enti soci mediante il quale l'ente locale partecipa nelle società, anche di servizio pubblico locale, rispondenti ai modelli previsti dalla normativa interna e comunitaria, al fine di garantire l'attuazione coordinata ed unitaria dell'azione amministrativa nonché un'organizzazione efficiente, efficace ed economica nell'ordinamento dell'ente locale, nel perseguimento degli obiettivi di interesse pubblico di cui l'ente stesso è portatore.	0,01	Si ritiene che la società sia riconducibile alle categorie indicate all'art. 4 del TUSP e che quindi svolga attività necessarie al perseguimento delle finalità istituzionali in quanto la holding rappresenta un efficace strumento per la programmazione ed il controllo delle partecipate degli enti locali poiché: opera con meccanismi di governance attuati con il controllo analogo e pertanto l'ente locale non perde proprie prerogative per effetto dell'allungamento della catena di comando ma ne perfeziona le modalità di attuazione; la società holding provvede inoltre ad elaborazioni a supporto dell'ente locale, che risulta quindi agevolato nell'esercizio di un dovere/potere che rimane di esclusiva competenza delle strutture interne di quest'ultimo (es. bilancio consolidato, controllo accentrato della finanza di gruppo, accentramento nella holding delle funzioni di staff delle controllate). La presenza della holding consente di dare attuazione ai sempre più numerosi e complessi adempimenti normativi in modo coordinato, eventualmente con la centralizzazione di alcune attività, fornendo supporto e assistenza alle società figlie in materie di non agevole gestione. Tale opportunità può rappresentare un fattore determinante in termini di efficacia ed effettività, risultando più semplice presidiare tali problematiche in maniera centralizzata e in una logica di gruppo, con personale che può essere qualificato e aggiornato. In riferimento all'analisi richiesta dall'art. 5 si ritiene che la società risponda all'obiettivo di perseguire la sostenibilità finanziaria e l'economicità della gestione come meglio approfondito nella relazione illustrativa. Infine la società non ricade in nessuna delle ipotesi indicate all'art. 20 comma 2 del TUSP per cui non si ravvisa la necessità di interventi di riassetto per la sua razionalizzazione. Ciò posto, stante il rispetto dei parametri indicati all'art. 24 del TUSP, si prevede di mantenere la partecipazione societaria.
Dir_2	TE.AM. S.R.L.	Diretta	Società degli assets - Amministrazione e gestione reti ed impianti servizio idrico integrato, ed impianti connessi; gestione canile intercomunale	8,70	La società è da considerarsi ad interesse generale ai sensi dell'articolo 4 comma 2 lettera A ed ha operato importante interventi di razionalizzazione dei costi, stante che i ricavi sono determinati per legge. Nonostante la razionalizzazione operata la società non riesce ad ottenere l'equilibrio economico, mentre la situazione patrimoniale e finanziaria è solida, anche alla luce del fatto che il gestore del servizio a cui sono affidate le reti idriche, esegue tutte le manutenzioni a suo carico e che, al termine della concessione dovrà retrocedere finanziariamente le quote accantonate a titolo di ammortamento che al 31/12/2016 ammontano ad € 18.607.709. Tuttavia, si ritiene che qualora l'operazione di aggregazione con le altre società degli assets fosse realizzabile e conveniente, si procederà in tal senso



Dir_3	S.TE.P.RA. Soc. Cons. a r.l. in liquidazione	Diretta	Favorire lo sviluppo economico e imprenditoriale della provincia di Ravenna tramite investimenti produttivi; fornire assistenza e consulenza ai potenziali investitori; svolgere attività di marketing territoriale.	0,03	
Dir_4	ROMAGNOLA PROMOTION S.R.L. in liquidazione	Diretta	Organizzazione di manifestazioni fieristiche, mostre, rassegne ed esposizioni. Valorizzazione e crescita delle manifestazioni fieristiche del territorio della Bassa Romagna, quale strumento per lo sviluppo economico.	5,20	
Dir_5	Delta 2000 SCRL	Diretta	L'attività della società è finalizzata all'ideazione, attuazione, coordinamento, gestione e rendicontazione tecnico-economica di azioni e progetti riferiti a programmi economici territoriali, al servizio degli Enti Locali, delle Associazioni, degli operatori e dell'intera collettività. I principali ambiti di intervento sono agricoltura e pesca, ambiente e territorio, turismo e cultura, industria e artigianato, risorse umane, cooperazione territoriale, progetti integrati.	0,43	"La società è riconducibile alle categorie previste all'art. 4 commi 1, 2 lett. d) e 6 e si inserisce nel quadro della evoluzione delle strategie comunitarie, nazionali e regionali, che prevedono la differenziazione delle politiche, quale strumento operativo di supporto agli Enti pubblici locali e alle imprese del territorio, per svolgere funzioni di animazione, informazione, progettazione, assistenza tecnica e gestione degli interventi a livello locale. In particolare, in estensione a progetti o iniziative assegnate direttamente, partecipa alla concreta attuazione delle politiche di sviluppo con la funzione di migliorare la integrazione tra la fase di progettazione e la fase della gestione, agendo particolarmente sul potenziale endogeno per elevare l'impatto degli interventi programmati. Inoltre si rileva che la partecipazione alla società comporta benefici al Comune di Russi grazie alla partecipazione ai progetti proposti ai soci nelle aree di intervento dei diversi programmi di finanziamento seguiti dal GAL. Una parte importante dell'attività di Delta2000 è difatti nella progettazione e gestione di programmi comunitari e Regionali. Infine la società non ricade in nessuna delle ipotesi indicate all'art. 20 comma 2 del TUSP per cui non si ravvisa la necessità di interventi di riassetto per la sua razionalizzazione. Ciò posto, stante il rispetto dei parametri indicati all'art. 24 del TUSP, si prevede di mantenere la partecipazione societaria."
Dir_6	ANGELO PESCARINI SCUOLA ARTI E MESTIERI SOC. CONS. A R.L.	Diretta	Progettazione e gestione di iniziative di formazione, iniziale, superiore e continua destinati alla qualificazione di giovani ed adulti sviluppo sociale ed economico del territorio.	3,00	Società con attività strettamente necessaria per il perseguimento delle finalità istituzionali dell'ente. Società di interesse generale, valutata la rilevante attività svolta nei confronti di persone svantaggiate in settori di attività a prevalente interesse pubblico. Gli interventi volti al contenimento della spesa come evidenti dall'analisi dei bilanci, hanno mantenuto costanti le quote consortili richieste ai soci, a fronte di una rilevante attività con valenza sociale. Il budget per gli esercizi futuri indica ulteriori riduzioni di costi ed uno sviluppo delle attività nei servizi integrativi "all'area svantaggio". Sono rispettati tutti i criteri di conformità di cui all'articolo 20
Dir_7	BASSA ROMAGNA CATERING S.p.A.	Diretta	Realizzazione e gestione di centri per la produzione di pasti per la ristorazione collettiva - fornitura di pasti agli enti pubblici soci, gestione del servizio di mensa interaziendale del territorio del comune di Lugo.	0,20	Sono rispettati tutti i parametri di cui all'articolo 5 del TU, ed in particolare quello di convenienza economica e sostenibilità finanziaria, come evidente dai bilanci della società, che tra l'altro garantisce un costante flusso di dividendi. SI evidenzia anche l'alta qualità dei servizi affidati a seguito della gara a doppio oggetto.

Dir_8	LEPIDA SPA	Diretta	<p>La società Lepida S.p.A. è stata costituita dalla Regione Emilia-Romagna, quale strumento operativo per la pianificazione, lo sviluppo e la gestione delle infrastrutture di telecomunicazione degli Enti Soci e degli Enti collegati alla rete Lepida e per l'erogazione dei servizi telematici inclusi nell'architettura di rete</p>	0,01	<p>Si ritiene che la società sia riconducibile alle categorie indicate all'art. 4 del TUSP e che quindi svolga attività necessarie al perseguimento delle finalità istituzionali in quanto l'adesione alla stessa permette al Comune di Russi di partecipare compiutamente agli obiettivi della Rete privata delle pubbliche amministrazioni dell'Emilia Romagna, così come previsti nella LR 11/2014 e di utilizzare appieno la rete in fibra ottica sfruttando tutte le possibili funzionalità ed applicazioni sviluppate in ambito regionale ed i collegamenti realizzati, con l'obiettivo di migliorare la qualità e l'affidabilità dei servizi. La società non ricade in nessuna delle ipotesi indicate all'art. 20 comma 2 del TUSP. Posto che l'esigua percentuale di partecipazione al capitale sociale non permette al Comune di Russi di incidere sui costi di funzionamento o di porre in essere azioni di riorganizzazione della società, si prende atto che la Regione Emilia Romagna, socio di riferimento, ha definito l'attuazione di un'operazione di fusione tra la società Lepida e la società CUP 2000. Ciò posto, stante il rispetto dei parametri indicati all'art. 24 del TUSP si prevede di mantenere la partecipazione societaria.</p>
-------	------------	---------	---	------	---

Dir_9	AMBRA S.R.L. (fino al 15/01/2017) - AMR S.R.L.(dal 16/01/2017)	Diretta	Svolgimento di tutte le funzioni di "agenzia della mobilità" previste dalle norme di legge vigenti nell'ambito territoriale romagnolo	2,42	<p>La società si configura quale obbligatoria alla luce della disposizioni normative regionali vigenti, pertanto resta esclusa:</p> <ul style="list-style-type: none"> <li>- ogni valutazione in punto di indispensabilità della partecipazione per il perseguimento delle finalità istituzionali dell'Ente, ovvero, sotto altro aspetto e nei limiti della competenza per materia delle regioni, la valutazione di "stretta necessità" richiesta dal comma 1° dell'art. 4 del TUSP è già stata compiuta a monte dal legislatore regionale;</li> <li>- la possibilità di procedere alle analisi richieste dall'art. 5 TUSP, atteso che la partecipazione in AMR rientra a pieno titolo nelle ipotesi di esonero dagli oneri motivazionali prescritti da tale disposizione, anche in considerazione del fatto che all'Ente è precluso ogni margine di discrezionalità circa la scelta di partecipare o meno alla società. Sul punto la Corte dei Conti- sez. contr. Sicilia, 26 febbraio 2016, n. 61, ha infatti avuto modo di precisare – sebbene con riferimento alla previgente normativa vincolistica in materia – che l'ambito valutativo di cui sopra «risulta escluso per quelle forme di partecipazione nella gestione dei servizi pubblici essenziali, quali gli ambiti territoriali ottimali, per i quali la stessa risulta prevista come obbligatoria da specifiche norme di legge. In tali ipotesi si ritiene che l'assenza di spazio valutativo e, quindi, di effettiva manovrabilità delle forme e dei modi della partecipazione, costituisca un punto di arresto anche in ordine alle eventuali valutazioni operabili da parte della Sezione regionale».</li> </ul> <p>Quanto all'analisi della partecipazione nella società alla luce dei parametri di cui all'art. 20, comma 2, TUSP, si rileva che:</p> <ul style="list-style-type: none"> <li>• l'amministrazione della società è affidata a un Amministratore Unico (sia nella società AMBRA S.r.l. che nella nuova società AMR in cui AMBRA è stata aggregata dal 16/01/2017), i cui compensi rientrano in quanto disposto dall'art. 11 comma 6;</li> <li>• come risulta dai dati sintetici sopra riepilogati, nei tre esercizi precedenti la società ha conseguito un fatturato medio superiore al milione di euro e non ha realizzato (come società AMBRA S.r.l.) risultati negativi nell'ultimo quinquennio; <ul style="list-style-type: none"> <li>• non si ravvisa la necessità di contenimento dei costi di funzionamento della società ai sensi e per gli effetti di cui all'art. 20, comma 2°, lett. f), TUSP.</li> </ul> </li> <li>• l'aggregazione con altre società aventi pari oggetto è stata attuata con effetto dal 16/01/2017 ai sensi dell'art. 23 comma 4 della L.R. 9/2013 come modificato dalla L.R. 17/2014 art.27 comma 1.</li> </ul>
-------	--	---------	---	------	---

Ind_1	ASER - Azienda Servizi Romagna S.r.l.	Indiretta	Attività di impresa funebre che assicura in forma congiunta le seguenti prestazioni: a) disbrigo, su mandato dei familiari, delle pratiche amministrative inerenti il decesso; b) fornitura di casse mortuarie e di altri articoli ed accessori funebri, fiori compresi, in occasione di un funerale; c) trasporto di salma, di cadavere, di ceneri e di ossa umane; d) le incombenze non specificatamente indicate, ma correlate ai servizi sopra richiamati.	0,66	Si ritiene che la società sia riconducibile ad una delle categorie indicate nell'articolo 4 del TUSP e che quindi svolge attività necessaria al perseguimento delle finalità istituzionali dell'ente. In riferimento all'analisi richiesta dall'art. 5 si ritiene che la società risponda all'obiettivo di perseguire la sostenibilità finanziaria e l'economicità della gestione come meglio approfondito nella relazione illustrativa. La società non ricade in nessuna delle ipotesi indicate dall'art. 20, comma 2, lett. a)-g), pertanto non si ravvisa la necessità di individuare azioni di riassetto per la sua razionalizzazione. Posto, pertanto, il rispetto dei parametri indicati all'art. 24 comma 1 TUSP si prevede di mantenere la partecipazione societaria. Si ritiene che la società sia riconducibile ad una delle categorie indicate nell'articolo 4 del TUSP e che quindi svolge attività necessaria al perseguimento delle finalità istituzionali dell'ente. In riferimento all'analisi richiesta dall'art. 5 si ritiene che la società risponda all'obiettivo di perseguire la sostenibilità finanziaria e l'economicità della gestione come meglio approfondito nella relazione illustrativa. La società non ricade in nessuna delle ipotesi indicate dall'art. 20, comma 2, lett. a)-g), pertanto non si ravvisa la necessità di individuare azioni di riassetto per la sua razionalizzazione. Posto, pertanto, il rispetto dei parametri indicati all'art. 24 comma 1 TUSP si prevede di mantenere la partecipazione societaria.
Ind_2	AZIMUT S.p.A.	Indiretta	Gestione dei servizi cimiteriali (includere le operazioni di polizia mortuaria, cremazione salme, gestione di camere mortuarie); servizi di manutenzione del verde pubblico; servizi di igiene ambientale; servizi di gestione toilette pubbliche; servizi di gestione della sosta, delle attività di accertamento delle violazioni al codice della strada in materia di sosta; gestione di servizi ausiliari ai precedenti.	0,39	Si ritiene che la società sia riconducibile ad una delle categorie indicate nell'articolo 4 del TUSP e che quindi svolge attività necessaria al perseguimento delle finalità istituzionali dell'ente. In riferimento all'analisi richiesta dall'art. 5 si ritiene che la società risponda all'obiettivo di perseguire la sostenibilità finanziaria e l'economicità della gestione, raggruppando funzioni e attività in capo ad un soggetto unico con maggiore flessibilità nello svolgimento delle azioni e mantendo, al contempo agli enti soci (ed in particolare in capo al Comune) il potere di indirizzo e controllo. La società non ricade in nessuno dei casi indicati dalla lettera a) alla lettera g) dell'art. 20 comma 2, pertanto non si ravvisa la necessità di individuare azioni di riassetto per la sua razionalizzazione. Posto, pertanto, il rispetto dei parametri indicati all'art. 24 comma 1 TUSP si prevede di mantenere la partecipazione societaria.
Ind_3	Ravenna Entrate S.p.A.	Indiretta	Servizi di riscossione e gestione per il Comune di Ravenna delle entrate tributarie, patrimoniali e delle sanzioni amministrative elevate dal Corpo di Polizia Municipale.	3,96	efficientamento su scala territoriale più ampia, di assolvere eventualmente in futuro tali funzioni anche per altri Comuni, a cominciare dagli altri azionisti di Ravenna Holding S.p.A.. Tale possibilità potrà maturare, in base alle autonome valutazioni di ciascun Ente. In riferimento all'analisi richiesta dall'art. 5

Ind_4	Ravenna Farmacie S.r.l.	Indiretta	Gestione delle farmacie per i Comuni soci e attività di commercio all'ingrosso ad esse connesso.	0,61	<p>Si ritiene che la società sia riconducibile ad una delle categorie indicate nell'articolo 4 del TUSP e che quindi svolge attività necessaria al perseguimento delle finalità istituzionali dell'ente, garantendo il servizio farmaceutico anche in aree commercialmente non appetibili</p> <p>In riferimento all'analisi richiesta dall'art. 5 si ritiene che la società risponda all'obiettivo di perseguire la sostenibilità finanziaria e l'economicità della gestione, come meglio approfondito nella relazione illustrativa.</p> <p>La società non ricade in nessuno dei casi indicati all'articolo 20 comma 2, pertanto non si ravvisa la necessità di individuare azioni di riassetto per la sua razionalizzazione. Posto, pertanto, il rispetto dei parametri indicati all'art. 24 comma 1 TUSP si prevede di mantenere la partecipazione societaria. Si ritiene che la società sia riconducibile ad una delle categorie indicate nell'articolo 4 del TUSP e che quindi svolge attività necessaria al perseguimento delle finalità istituzionali dell'ente, garantendo il servizio farmaceutico anche in aree commercialmente non appetibili</p> <p>In riferimento all'analisi richiesta dall'art. 5 si ritiene che la società risponda all'obiettivo di perseguire la sostenibilità finanziaria e l'economicità della gestione, come meglio approfondito nella relazione illustrativa.</p> <p>La società non ricade in nessuno dei casi indicati all'articolo 20 comma 2, pertanto non si ravvisa la necessità di individuare azioni di riassetto per la sua razionalizzazione. Posto, pertanto, il rispetto dei parametri indicati all'art. 24 comma 1 TUSP si prevede di mantenere la partecipazione societaria.</p>
Ind_5	Romagna Acque - Società delle fonti S.p.A.	Indiretta	Gestione dei sistemi di captazione, adduzione, trattamento e distribuzione primaria e della fornitura del servizio idrico all'ingrosso negli ambiti territoriali ottimali di Forlì-Cesena, Ravenna e Rimini.	0,19	<p>Si rileva la necessità di mantenimento dalla partecipazione in quanto la società, gestendo tutte le fonti idropotabili del territorio romagnolo, è indispensabile al perseguimento delle finalità istituzionali degli enti soci. In riferimento all'analisi richiesta dall'art. 5 si ritiene che la società risponda all'obiettivo di perseguire la sostenibilità finanziaria e l'economicità della gestione.</p> <p>La società non ricade in nessuno dei casi indicati all'articolo 20 comma 2. Posto, pertanto, il rispetto dei parametri indicati all'art. 24 comma 1 TUSP si prevede di mantenere la partecipazione societaria. Si rileva la necessità di mantenimento dalla partecipazione in quanto la società, gestendo tutte le fonti idropotabili del territorio romagnolo, è indispensabile al perseguimento delle finalità istituzionali degli enti soci. In riferimento all'analisi richiesta dall'art. 5 si ritiene che la società risponda all'obiettivo di perseguire la sostenibilità finanziaria e l'economicità della gestione.</p> <p>La società non ricade in nessuno dei casi indicati all'articolo 20 comma 2. Posto, pertanto, il rispetto dei parametri indicati all'art. 24 comma 1 TUSP si prevede di mantenere la partecipazione societaria.</p>
Ind_6	SAPIR S.p.A.	Indiretta	Attività di servizi portuali e gestione degli "asset" per lo sviluppo del Porto di Ravenna (realizzazione, gestione e concessione in godimento di fabbricati, banchine e piazzali inerenti l'attività di impresa portuale e di movimentazione di merci in genere)	0,19	<p>di eventuali scenari alternativi. Alla luce di tale indirizzo, e tenendo conto della necessità di non penalizzare da un punto di vista patrimoniale e reddituale la società, occorre considerare come vincolo operativo che l'attività di natura terminalistica</p>

Ind_7	Start Romagna S.p.A.	Indiretta	Gestione del servizio di Trasporto Pubblico Locale per i bacini di Ravenna, Forlì-Cesena e Rimini; servizi scolastici e servizi di navigazione marittima	0,16	<p>La società START ROMAGNA Spa è nata dalla aggregazione delle tre aziende romagnole di gestione del trasporto pubblico locale: AVM Spa di Forlì-Cesena, ATM Spa di Ravenna e Tram Servizi Spa di Rimini, ed è quindi il frutto di un processo di aggregazione industriale che oggi vede un soggetto operativo sull'intero bacino romagnolo, individuato come perimetro integrato di futura aggiudicazione del servizio, visto anche il parallelo percorso di aggregazione delle agenzie per la mobilità provinciali in un'unica agenzia romagnola, e pertanto individuabile come perimetro ottimale di aggregazione.</p> <p>In ogni caso, al di fuori di qualsivoglia obbligo, ma nella logica di ricerca di ulteriore semplificazione, efficienza e crescita dimensionale ed industriale degli operatori, la Regione e gli Enti locali intendono valutare un progetto di integrazione industriale e societaria delle società pubbliche attualmente gestori dei servizi autofiloviari nei diversi bacini provinciali. Il Progetto deve individuare e valutare, le eventuali forme, tempistica e modalità di aggregazione societaria ed essere sottoposto alla valutazione e approvazione dei soci. L'integrazione di SETA spa, START Romagna spa e TPER spa, con la eventuale aggregazione in un'unica holding, delle aziende a partecipazione pubblica che attualmente operano nel settore del trasporto pubblico dell'Emilia-Romagna, potrebbe costituire un'operazione strategica di ulteriore sviluppo del Trasporto Pubblico Locale in Emilia-Romagna nel medio-lungo termine, garantendo con logiche gestionali e industriali evolute, una efficace presenza del pubblico in un settore di estrema rilevanza sociale.</p>
Ind_8	HERA S.p.A.	Indiretta	Attività di servizi pubblici locali d'interesse economico: distribuzione di gas naturale, servizio idrico integrato e servizi ambientali, comprensivi di spazzamento, raccolta, trasporto e avvio al recupero e allo smaltimento dei rifiuti.	0,04	<p>pubblici locali, non presenti profili problematici.</p> <p>Tutti i dati del Gruppo Hera sono pubblicati sul sito della società (<a href="http://www.gruppohera.it">www.gruppohera.it</a>).</p> <p>Appare del tutto lineare che alle società del gruppo HERA (la capogruppo quotata redige bilancio consolidato), anche per espresse previsioni normative, non siano assegnabili, eventuali specifici indirizzi sul contenimento dei costi.</p> <p>Per quanto attiene l'alienabilità, almeno potenziale, della partecipazione in HERA S.p.A., pare pertinente ricordare che il controllo sulla società è assicurato, come sopra detto, dal "Contratto di Sindacato di Voto e di Disciplina dei Trasferimenti Azionari" che, oltre a disciplinare il coordinamento decisionale di un gruppo di azionisti pubblici in merito alle operazioni più significative della società Hera S.p.A., stabilisce i limiti ai trasferimenti azionari dei soci pubblici aderenti.</p> <p>Nella definizione del contratto di luglio 2015, che ha coinvolto tutti i consigli comunali degli enti interessati, è stata effettuata una specifica espressione di indirizzi e obiettivi estremamente precisa e circostanziata da parte degli organi degli enti locali relativi alla visione strategica sulla partecipazione e sulle</p>

Ind_9	TPER S.p.A.	Indiretta	Gestione del servizio di trasporto pubblico locale su gomma nei bacini di Bologna e Ferrara, trasporto pubblico locale ferroviario regionale Emilia-Romagna e dal 2014 gestione del servizio sosta nel comune di Bologna	0,00	<p>TPER è stata costituita ai sensi della L.R. Emilia Romagna n. 30/1998, e svolge attività relativa al servizio pubblico di trasporto locale (TPL) su gomma e ferroviario, riconosciuto come servizio di interesse generale, pertanto la società rientra nell'art. 4 comma 2 lettera a) del TUSP.</p> <p>La struttura patrimoniale e finanziaria di TPER presenta una situazione di equilibrio.</p> <p>Al di fuori di qualsivoglia obbligo, ma nella logica di ricerca di ulteriore semplificazione, efficienza e crescita dimensionale ed industriale degli operatori, la Regione e gli Enti locali intendono valutare un progetto di integrazione industriale e societaria delle società pubbliche attualmente gestori dei servizi autofiloviari nei diversi bacini provinciali. Il Progetto deve individuare e valutare, le eventuali forme, tempistica e modalità di aggregazione societaria ed essere sottoposto alla valutazione e approvazione dei soci. L'integrazione di SETA spa, START Romagna spa e TPER spa, con la eventuale aggregazione in un'unica holding, delle aziende a partecipazione pubblica che attualmente operano nel settore del trasporto pubblico dell'Emilia-Romagna, potrebbe costituire un'operazione strategica di ulteriore sviluppo del Trasporto Pubblico Locale in Emilia-Romagna nel medio-lungo termine, garantendo con logiche gestionali e industriali evolute, una efficace presenza del pubblico in un settore di estrema rilevanza sociale. Qualora dall'esito del progetto non si addiverà all'integrazione sopra descritta, si procederà alla dismissione della quota societaria.</p>
-------	-------------	-----------	--	------	---

Colonna A: Inserire uno dei progressivi indicati nelle schede di ricognizione (02.01; 02.02).

Colonna B: Inserire la ragione sociale come indicata nelle schede di ricognizione (02.01; 02.02).

Colonna C: Indicare il tipo di partecipazione distinguendo i casi in cui la società sia partecipata direttamente, indirettamente (tramite altra società/organismo), oppure in parte direttamente e in parte indirettamente.

Colonna D: Inserire l'attività svolta come indicata nelle schede di ricognizione (02.01; 02.02).

Colonna E: Inserire la quota complessiva di partecipazione dell'Amministrazione, sommando le quote dirette (02.01 colonna E) e indirette (02.02 colonna G).

Colonna F: Indicare, ai sensi dell'art. 24 co. 1, la/le motivazioni della scelta di mantenimento della partecipazione senza alcun intervento di razionalizzazione.

*Allo scopo, specificare la sussistenza dei requisiti indicati dalla scheda 03.01 (stretta necessità della società alle finalità dell'ente e svolgimento da parte della medesima di una delle attività consentite dall'art. 4). In caso di attività inerenti ai servizi pubblici locali, esplicitare le ragioni della convenienza economica dell'erogazione del servizio mediante la società anziché in forme alternative (gestione diretta, azienda speciale, ecc.) e della sostenibilità della scelta in termini di costo-opportunità per l'ente. Con riferimento alle condizioni di cui alla scheda 03.02, dichiarare espressamente che non ricorrono le condizioni ivi indicate e darne motivazione. In relazione ai servizi pubblici a rete di rilevanza economica, dare dimostrazione della non necessità di operazioni di aggregazione con altre società operanti nello stesso settore e del fatto che la società svolge servizi non compresi tra quelli da affidare per il tramite dell'Ente di Governo d'Ambito.*

## 05. AZIONI DI RAZIONALIZZAZIONE

### 05.01. Contenimento costi

*Compilare una scheda per ciascuna società per la quale si prevedono interventi di contenimento dei costi*

**Progressivo società partecipata:**  (a) **Quota di partecipazione detenuta:**  (b)

**Denominazione società partecipata:**  (c)

**Tipo partecipazione:**  (d)

**Attività svolta:**  (e)

*Descrivere gli interventi di contenimento programmati:*

*Indicare le motivazioni:*

Si veda pagina xxx della relazione al bilancio pubblicata sul sito / pg yyy del budget società o Holding ai fini di .....

*Indicare le modalità di attuazione:*

*Indicare i tempi stimati:*

*Indicare una stima dei risparmi attesi:*

**(a):** Inserire uno dei progressivi già indicati nelle schede di ricognizione (02.01; 02.02).

**(b):** Inserire la quota complessiva di partecipazione dell'Amministrazione, sommando le quote dirette (02.01 colonna E) e indirette (02.02 colonna G).

**(c):** Inserire la ragione sociale come indicata nelle schede di ricognizione (02.01; 02.02).

**(d):** Indicare il tipo di partecipazione distinguendo i casi in cui la società sia partecipata direttamente, indirettamente (tramite altra società/organismo), ovvero in parte direttamente e in parte indirettamente.

**(e):** Inserire l'attività come indicata nelle schede di ricognizione (02.01; 02.02).



## 05. AZIONI DI RAZIONALIZZAZIONE

### 05.02. Cessione/Alienazione quote

*Compilare una scheda per ciascuna partecipazione che si intende cedere/alienare*

**Progressivo società partecipata:**  (a)      **Quota di partecipazione detenuta:**  (b)

**Denominazione società partecipata:**  (c)      **Quota di partecipazione da cedere/alienare:**  (d)

**Tipo partecipazione:**  (e)

**Attività svolta:**  (f)

*Selezionare le motivazioni della scelta:*

 (g)

*In caso di scelta dell'opzione "altro", specificare:*

*Fornire ulteriori dettagli sulle motivazioni della scelta:*

*Indicare le modalità di attuazione della cessione/alienazione:*

*Indicare i tempi stimati per il perfezionamento della cessione/alienazione:*

*Indicare una stima dei risparmi attesi:*

**(a):** Inserire uno dei progressivi già indicati nelle schede di ricognizione (02.01; 02.02).

**(b):** Inserire la quota complessiva di partecipazione dell'Amministrazione, sommando le quote dirette (02.01 colonna E) e indirette (02.02 colonna G).

**(c):** Inserire la ragione sociale come indicata nelle schede di ricognizione (02.01; 02.02).

**(d):** Inserire la quota di partecipazione che si intende cedere/alienare.

**(e):** Indicare il tipo di partecipazione distinguendo i casi in cui la società sia partecipata direttamente, indirettamente (tramite altra società/organismo), ovvero in parte direttamente e in parte indirettamente.

**(f):** Inserire l'attività svolta come indicata nelle schede di ricognizione (02.01; 02.02).

**(g):** Vedi scheda 06. "Appendice\_motivazioni".

## **05. AZIONI DI RAZIONALIZZAZIONE**

### 05.03. Liquidazione

*Compilare una scheda per ciascuna partecipazione che si intende mettere in liquidazione*

**Progressivo società partecipata:**  (a) **Quota di partecipazione detenuta:**  (b)

**Denominazione società partecipata:**  (c)

**Tipo partecipazione:**  (d)

**Attività svolta:**  (e)

*Selezionare le motivazioni della scelta:*

(f)

*In caso di scelta dell'opzione "altro", specificare:*

*Fornire ulteriori dettagli sulle motivazioni della scelta:*

*Indicare le modalità di attuazione della liquidazione:*

*Indicare i tempi stimati per la conclusione della procedura:*

*Indicare una stima dei risparmi attesi:*

**(a):** Inserire uno dei progressivi già indicati nelle schede di ricognizione (02.01; 02.02).

**(b):** Inserire la quota complessiva di partecipazione dell'Amministrazione, sommando le quote dirette (02.01 colonna E) e indirette (02.02 colonna G).

**(c):** Inserire la ragione sociale come indicata nelle schede di ricognizione (02.01; 02.02).

**(d):** Indicare il tipo di partecipazione distinguendo i casi in cui la società sia partecipata direttamente, indirettamente (tramite altra società/organismo), ovvero in parte direttamente e in parte indirettamente.

**(e):** Inserire l'attività come indicata nelle schede di ricognizione (02.01; 02.02).

**(f):** Vedi scheda 06. "Appendice\_motivazioni".

## **05. AZIONI DI RAZIONALIZZAZIONE**

### 05.04. Fusione/Incorporazione

*Compilare una scheda per ciascuna partecipazione che si intende fondere/incorporare*

**Progressivo società partecipata:**  (a)

**Quota di partecipazione detenuta:**  (b)

**Denominazione società partecipata:**  (c)

**Tipo partecipazione:**  (d)

**Attività svolta:**  (e)

*Selezionare le motivazioni della scelta:*

 (f)

*In caso di scelta dell'opzione "altro", specificare:*

*Fornire ulteriori dettagli sulle motivazioni della scelta:*

*Indicare le modalità di attuazione dell'operazione straordinaria:*

*Indicare i tempi stimati per il perfezionamento dell'operazione:*

*Indicare una stima dei risparmi attesi:*

**(a):** Inserire uno dei progressivi già indicati nelle schede di ricognizione (02.01; 02.02).

**(b):** Inserire la quota complessiva di partecipazione dell'Amministrazione, sommando le quote dirette (02.01 colonna E) e indirette (02.02 colonna G).

**(c):** Inserire la ragione sociale come indicata nelle schede di ricognizione (02.01; 02.02).

- (d):** Indicare il tipo di partecipazione distinguendo i casi in cui la società sia partecipata direttamente, indirettamente (tramite altra società/organismo), ovvero in parte direttamente e in parte indirettamente.
- (e):** Inserire l'attività come indicata nelle schede di ricognizione (02.01; 02.02).
- (f):** Vedi scheda 06. "Appendice\_motivazioni".

**05. AZIONI DI RAZIONALIZZAZIONE**

## 05.05. Riepilogo

Azione di razionalizzazione	Progressivo	Denominazione società	% Quota di partecipazione	Tempi di realizzazione degli interventi	Risparmi attesi (importo)
Contenimento dei costi					
Cessione/Alienazione quote					
Liquidazione	Dir_3	S.TE.P.RA. Soc. Cons. a r.l. in liquidazione	0,03	non stimabile	0
	Dir_4	LA ROMAGNOLA PROMOTION S.R.L.	5,2	11/2017	0
Fusione/Incorporazione	Dir_2	TE.AM. S.R.L.	8,7	2018	SI

## **06. ELENCO MOTIVAZIONI SCHEDE 05.02, 05.03 E 05.04**

### Scheda 05.02: Cessione/Alienazione quote

Nella "cella" relativa alla selezione delle motivazioni della scelta, dal menù a tendina è possibile scegliere tra le seguenti opzioni:

- Internalizzazione delle attività svolte dalla società
- Scelta di gestione del servizio in forma alternativa
- Intervenuta modifica nella gestione/amministrazione della società, non condivisa dall'Ente
- Società inattiva o non più operativa
- Società non indispensabile per il perseguimento delle finalità dell'Ente
- Società composta da soli amministratori o con numero dipendenti inferiore al numero amministratori
- Società con fatturato medio inferiore a 500 mila euro nel triennio precedente
- Perdite reiterate
- Carenza persistente di liquidità
- Società con oggetto analogo o simile ad altri organismi partecipati dall'Ente
- Altro (specificare)

### Scheda 05.03: Liquidazione

Nella "cella" relativa alla selezione delle motivazioni della scelta, dal menù a tendina è possibile scegliere tra le seguenti opzioni:

- Internalizzazione delle attività svolte dalla società
- Scelta di gestione del servizio in forma alternativa
- Intervenuta modifica nella gestione/amministrazione della società, non condivisa dall'Ente
- Società inattiva o non più operativa
- Società non indispensabile per il perseguimento delle finalità dell'Ente
- Società composta da soli amministratori o con numero dipendenti inferiore al numero amministratori
- Società con fatturato medio inferiore a 500 mila euro euro nel triennio precedente
- Perdite reiterate
- Carenza persistente di liquidità
- Società con oggetto analogo o simile ad altri organismi partecipati dall'Ente
- Altro (specificare)

### Scheda 05.04: Fusione/Incorporazione

Nella "cella" relativa alla selezione delle motivazioni della scelta, dal menù a tendina è possibile scegliere tra le seguenti opzioni:

- Svolgimento di attività complementari o analoghe a quelle coinvolte nel progetto di fusione/incorporazione
- Aggregazione di società di servizi pubblici locali a rilevanza economica
- Riduzione/contenimento dei costi di funzionamento (compresi quelli degli amministratori e organi di revisione interna) o dei costi di produzione di beni e servizi
- Compensazione di eventuali squilibri finanziari e/o economici preesistenti alla fusione/incorporazione
- Realizzazione di economie di scala e di altre sinergie per l'integrazione di fasi consecutive della produzione di beni e servizi e/o migliore utilizzo degli impianti, delle attrezzature e del know how in uso
- Altro (specificare)